26 NOVEMBRE 2026 N° 3518

BULLETIN OFFICIEL

D'INFORMATION

De la Ligue Île-de-France de Natation

SOMMAIRE

À LA UNE

88 470 MERCIS !

WATER-POLO

02 On connaissait le classico sur la pelouse... Il va falloir s'habituer à celui dans l'eau !

ERFAN

05 Webinaires BPJEPS NAA

NATATION ARTISTIQUE

06 COMPETITION : Synchronat Argent et Or

09 Classement des clubs

13 Formation des officiels : les prochains rendez-vous

16 Compétitions à venir

NATATION COURSE

19 Francily Open Swim 2026 : le retour !

20 Plaquette de l'Open Swim Francily

21 Collecte de jpuets

MAÎTRES

26 Calendrier 2026/2027

27 Prochaines compétitions

INSTITUTIONNEL

29 Club inclusif : des sessions gratuites pour accompagner les clubs franciliens

30 Labellisation régionale

33 Liste définitive des clubs 100% licences

36 Offres d'emplois: Baignade en Seine

88 470 MERCIS !

La Ligue Île-de-France de Natation compte désormais 86 847 licenciés et 88 470 licences ! 🏊

Derrière ces chiffres, ce sont des milliers de passionnés, des clubs engagés et cinq disciplines qui font vivre la natation francilienne au quotidien.

Natation course, eau libre, natation artistique, plongeon et water-polo : autant de pratiques, une même passion !

Merci à tous les licenciés, clubs, bénévoles et acteurs qui contribuent chaque jour au dynamisme de notre région. 💙

Ensemble, continuons à faire grandir la natation francilienne !



ISSN 2679-0718 (IMPRIMÉ) ISSN 2744-0435 (VERSION EN LIGNE)

WATER-POLO

On connaissait le classico sur la pelouse… Il va falloir s'habituer à celui dans l'eau !

Les Marseillais sont premiers du championnat, les Tabernaciens troisièmes. Autant vous dire qu'on n'a pas prévu de leur dérouler le tapis rouge en Île-de-France…

Samedi 28 novembre, Marseille vient défendre son statut de leader. Taverny, lui, a bien l'intention de lui rappeler que le Sud n'a pas le monopole du soleil, de l'ambiance et du water-polo !

Infos du matchs :
📆 Samedi 28 novembre 2026
🕗 Coup d'envoi à 20h
📍 Centre aquatique Alice Milliat – Taverny

Tout notre respect à nos amis marseillais… mais samedi, on est chez nous !



ERFAN

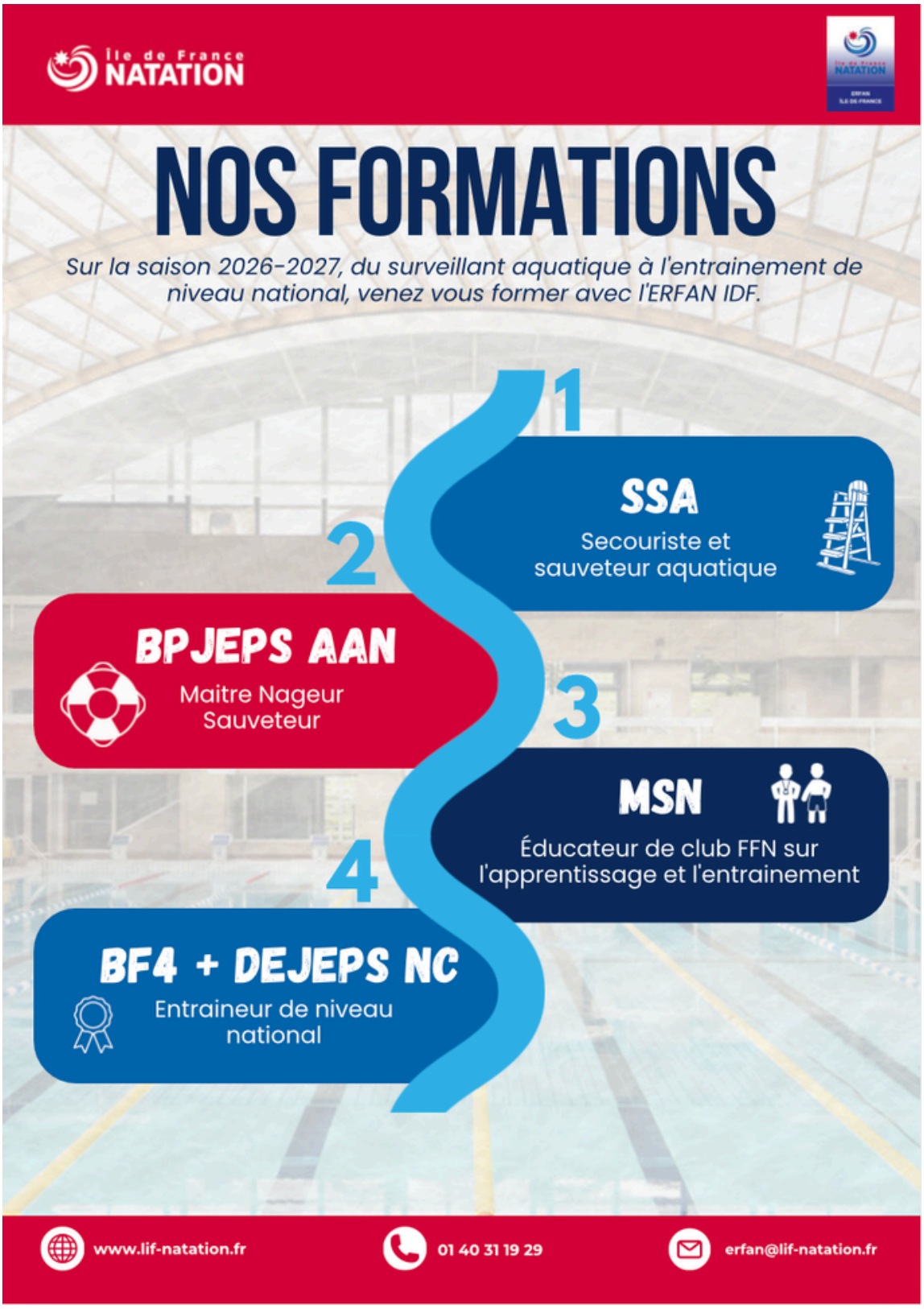
Île de France NATATION
NOS FORMATIONS
Sur la saison 2026-2027, du surveillant aquatique à l'entrainement de niveau national, venez vous former avec l'ERFAN IDF.
1
SSA
Secouriste et sauveteur aquatique
2
BPJEPS AAN
Maitre Nageur Sauveteur
3
MSN
Éducateur de club FFN sur l'apprentissage et l'entrainement
4
BF4 + DEJEPS NC
Entraineur de niveau national
www.lif-natation.fr
01 40 31 19 29
erfan@lif-natation.fr

ERFAN

BPJEPS NAA

Le BPJEPS AAN (Activités Aquatiques et de la Natation) évolue et devient le BPJEPS NAA (Natation et Activités Aquatiques) à compter de la nouvelle réforme de 2027. Vous trouverez ci-dessous l'ensemble des nouvelles informations concernant cette formation pour l'année 2027.

Pour rappel, ce diplôme d'État forme les futurs Maîtres-Nageurs Sauveteurs (MNS). Il permet d'encadrer et d'enseigner les activités aquatiques et la natation, mais également d'assurer la surveillance et la sécurité des lieux de baignade.



FICHE COMPLETE ET INSCRIPTION

www.lif-natation.fr 01 40 31 19 29 erfan@lif-natation.fr

ERFAN

Webinaires d'informations - BPJEPS NAA

Participe à notre webinaire d'information pour découvrir :

- La formation et son contenu
- Les conditions d'accès et les tests de sélection
- L'alternance et l'organisation de la formation
- Les possibilités de financement
- Un temps d'échange pour poser toutes tes questions !

📅 3 dates au choix :

- Jeudi 26 novembre | 18h30-19h30
- Lundi 30 novembre | 12h30-13h30
- Samedi 5 décembre | 11h-12h

LIEN WEBINAIRE DU 26/11

LIEN WEBINAIRE DU 30/11



NATATION ARTISTIQUE

COMPETITION : Synchronat Argent et Or

La première compétition régionale de la saison de natation artistique s'est tenue avec le Synchronat Argent et Or, réunissant de 150 nageuses venues de 19 clubs franciliens. Cette journée a permis aux athlètes de se confronter aux épreuves techniques indispensables à leur progression et, pour certaines, de valider un prérequis nécessaire à leur accession aux compétitions N3 et N2 de leur catégorie.

La Ligue Île-de-France remercie le club des Aquarines pour son accueil et l'engagement de ses bénévoles tout au long de cette journée.

Un grand merci également aux officiels mobilisés, qui ont permis l'évaluation de 213 passages dans des conditions optimales, contribuant ainsi au bon déroulement de la compétition.

La Ligue félicite l'ensemble des nageuses et des clubs pour leur investissement et leur préparation. Une mention particulière est adressée aux athlètes ayant validé l'intégralité de leur niveau, récompensées par la remise du pin's de la Ligue, symbole de leur travail, de leur persévérance dans leur parcours de formation.

Bravo à toutes et à tous pour cette belle entrée en matière dans la saison sportive 2026-2027 !

NATATION ARTISTIQUE

FORMATION : Concevoir une chorégraphie adaptée aux pratiquants Challenge et Masters

Cette formation animée par **Françoise Noyer** à Rueil-Malmaison, a réuni **23 participants issus de 15 clubs franciliens.**

Au cours de cette journée, les entraîneurs ont alterné entre **travail à sec et mises en pratique dans l'eau avec des athlètes support**, leur permettant d'expérimenter concrètement les concepts abordés. L'objectif était d'apporter des outils simples et efficaces pour construire des ballets esthétiques, dynamiques et adaptés aux capacités des nageurs, notamment lorsque le volume d'entraînement est limité.

La Ligue Île-de-France remercie chaleureusement **Françoise Noyer** pour la richesse de son intervention, ainsi que le club des Nymphéas de Rueil Malmaison pour son accueil, qui contribue au développement des compétences des entraîneurs et à la promotion de la natation artistique pour tous les publics.







NATATION ARTISTIQUE

REGROUPEMENT COLLECTIF IDF

Le dimanche 22 novembre 2026, le Collectif Avenirs Île-de-France a fait son grand retour avec une première journée de regroupement organisée au sein du club de Brunoy.

La Ligue Île-de-France de Natation Artistique remercie chaleureusement le club de Brunoy pour son accueil et la mise à disposition de ses installations, qui ont permis le bon déroulement de cette journée.

C'est avec beaucoup de plaisir que nous avons relancé cette démarche destinée à rassembler les jeunes nageuses et nageurs nés entre 2016 et 2018, identifiés au regard de leurs résultats et de leur investissement lors de la saison précédente.

Au programme de cette journée : préparation physique générale, travail de la souplesse et préparation des figures imposées en vue des prochaines Journées d'Automne.

Nous remercions l'ensemble des nageurs, entraîneurs et Laurence DOISNEAU pour leur engagement et leur enthousiasme.



NATATION ARTISTIQUE

CLASSEMENT DES CLUBS

Classement national :
Avec 26 clubs représentés dans les classements nationaux, l'Île-de-France témoigne de la richesse et de la diversité de pratique
Des structures engagées au plus haut niveau national aux clubs évoluant en Nationale 3, chacun contribue, au développement et au rayonnement de notre discipline.
Cette dynamique repose sur le travail quotidien des athlètes et des entraîneurs, mais également sur l'investissement indispensable des dirigeants, des officiels et des bénévoles qui accompagnent les clubs tout au long de la saison.

Le GPS Corbeil-Essonnes Aquatique se distingue notamment par ses performances en Élite et se hisse à la 3eme place des clubs de France élite. CAF régional et CNAHN depuis septembre 2025, ce classement est une belle récompense pour les athlètes, coach et bureau de ce club

Classement régional reconstruit à partir du CNC
Le classement régional, établi en cumulant les points obtenus aux quatre niveaux de compétition, met en lumière les performances de plusieurs structures.

Le podium francilien 2025-2026 :



NATATION ARTISTIQUE

CLASSEMENT DES CLUBS

🥇 GPS Corbeil-Essonnes Aquatique — 125 871 points
🥈 AS NS Les Aquarines — 78 212 points
🥉 Aquaclub Le Pecq Marly — 41 100 points
Félicitations à ces trois clubs pour leurs excellents résultats !

Nous saluons également les performances d'Aqua Phoenix Artistique Fresnes (4e), Jeanne d'Arc Drancy (5e), Étoile Saint-Leu Natation (6e) et Garches Aqua'Sports (7e), qui complètent les premières places du classement régional.

Positionnement national de la région Ile-de-France :
À partir du Classement National des Clubs (CNC) 2025-2026, la Ligue Île-de-France de Natation a réalisé une analyse des performances des clubs français en cumulant leurs points obtenus aux quatre niveaux de compétition : Élite, Nationale 1, Nationale 2 et Nationale 3.

Avec 593 228 points, soit 13,78 % des points nationaux, l'Île-de-France se classe 3eme des régions françaises.

🥇 Occitanie — 667 218 points
🥈 Provence-Alpes-Côte d'Azur — 616 801 points
🥉 Île-de-France — 593 228 points
Cette troisième place récompense les performances collectives des 26 clubs franciliens figurant dans les classements nationaux.

📊 **Une présence à tous les niveaux de compétition**
Les clubs franciliens sont présents à tous les niveaux de compétition, depuis la Nationale 3 jusqu'à l'Élite.

Niveau	Points franciliens	Part nationale
Elite	124 392	11.88%
Nationale 1	126 917	14.98%
Nationale 2	267 626	16.64%
Nationale 3	74 293	9.24%
Total	**593 228**	**13.78%**

Cette présence dans l'ensemble des catégories souligne la diversité des parcours sportifs proposés par les clubs franciliens et leur engagement dans la compétition.

NATATION ARTISTIQUE

CLASSEMENT DES CLUBS

RANG	LOGO	CLUB	ÉLITE	N1	N2	N3	TOTAL
1		GPS CORBEIL-ESSONNES AQUATIQUE	90 752	10 353	18 916	5 850	125 871
2		AS NS LES AQUARINES	8 432	29 848	33 328	6 604	78 212
3		AQUACLUB LE PECQ MARLY	7 384	10 934	18 396	4 386	41 100
4		AQUA PHOENIX ARTISTIQUE FRESNES	8 232	11 578	13 480	4 926	38 216
5		JEANNE D'ARC DRANCY	0	11 242	19 420	6 034	36 696
6		ÉTOILE SAINT-LEU NATATION	2 200	11 900	13 780	4 610	32 490
7		GARCHES AQUA'SPORTS	2 256	6 993	17 080	4 900	31 229
8		CERGY PONTOISE AQU'ARTISTIQUE	3 000	10 731	12 900	1 775	28 406
9		STADE FRANÇAIS	1 080	7 791	12 542	4 977	26 390
10		OLYMPIQUE LA GARENNE COLOMBES	1 056	3 815	13 168	3 550	21 589
11		ELAN NATATION CHEVILLY-LA-RUE	0	3 710	11 950	1 850	17 510
12		ERMONT NATATION ARTISTIQUE	0	2 380	9 970	2 630	14 980
13		SURESNES SPORTS NAUTIQUES	0	1 085	11 008	1 350	13 443
14		MOUETTES DE PARIS	0	1 204	8 324	2 915	12 443
15		CO ULIS NATATION	0	0	9 740	1 755	11 495
16		CN BRUNOY	0	2 786	7 332	875	10 993
17		NYMPHEA RUEIL-MALMAISON	0	0	8 170	1 400	9 570
18		ES MASSY NATATION	0	0	5 120	3 700	8 820
19		VGA ST-MAUR	0	567	5 620	2 600	8 787
20		CA ORSAY	0	0	5 460	1 250	6 710
21		USVEC VAIRES SUR MARNE	0	0	2 702	1 401	4 103
22		ERAGNY SUR OISE AQUATIQUE CLUB	0	0	3 100	1 000	4 100
23		AS EMERAINVILLE	0	0	2 520	1 530	4 050
24		CS VAL D'OISE MONTMORENCY	0	0	1 900	1 600	3 500
25		LES SIRENES D'OZOIR	0	0	900	425	1 325
26		VÉLIZY NAT SYNCHRO	0	0	800	400	1 200

NATATION ARTISTIQUE

CLASSEMENT DES CLUBS

Remerciements

La Ligue Île-de-France de Natation adresse ses chaleureuses félicitations à l'ensemble des clubs franciliens pour leur engagement et leurs performances au cours de la saison 2025-2026 !
Bravo à toutes et à tous ! Continuons ensemble à faire grandir et rayonner la natation artistique francilienne !

NATATION ARTISTIQUE

Formation des officiels : les prochains rendez-vous

La Ligue Île-de-France de Natation poursuit son engagement en faveur de la formation et du renouvellement du corps des officiels de natation artistique.

Après les webinaires fédéraux consacrés à la réglementation et à la codification, ainsi que le colloque régional du 11 octobre dernier, plusieurs rendez-vous sont programmés pour permettre aux officiels de développer leurs compétences et de progresser dans leur parcours de formation.

Formation Officiel B : deux sessions obligatoires
Deux matinées de formation théorique sont organisées sous la responsabilité de **Martine ESTEVES**, responsable de la formation des officiels en natation artistique.

Dimanche 29 novembre 2026 – Mennecy, de 9h30 à 12h30
1re session : jugement des ballets libres et techniques
- Évaluation de l'exécution
- Évaluation de l'impression artistique

Dimanche 24 janvier 2027 – Garches, de 9h30 à 12h30
2e session : jugement des autres épreuves
- Ballets acrobatiques
- Ballets combinés
- Figures imposées

Suite →

NATATION ARTISTIQUE

Formation des officiels : les prochains rendez-vous

La participation aux **deux sessions théoriques est obligatoire** pour suivre le parcours de formation Officiel B.

À l'issue de ces formations, les candidats devront poursuivre leur apprentissage en participant aux compétitions franciliennes afin de pratiquer le jugement en double sur les épreuves de ballet.

Modalités d'inscription : les personnes intéressées sont invitées à transmettre leur formulaire d'inscription à Martine ESTEVES. Celui-ci figure en page 21 de la circulaire des officiels précédemment diffusée, dans l'attente de sa mise à jour fédérale.

NOUVEAUTÉ – Mise en place d'une formation Officiel D
Afin de faciliter l'accès aux fonctions d'officiel et de répondre aux besoins des compétitions franciliennes, la Ligue travaille également à la mise en place d'une **formation Officiel D.**
Cette initiative vise à encourager de nouvelles vocations, notamment auprès des parents de nageurs, des anciens pratiquants et des bénévoles souhaitant s'impliquer davantage dans la vie de leur club.
Cette formation constituera une première étape pour découvrir les différentes missions essentielles à l'organisation des compétitions : secrétariat, informatique, vidéo, chronométrage et délégué.
Bien que moins visibles que les fonctions de jugement, ces postes sont tout aussi indispensables au bon déroulement des épreuves. **Sans bénévoles formés pour assurer ces missions, les compétitions ne peuvent tout simplement pas avoir lieu.**
La date, le lieu et les modalités d'inscription seront communiqués prochainement.

Un appel à la mobilisation des clubs
La Ligue invite l'ensemble des clubs franciliens, y compris les sections Masters, à relayer ces informations auprès de leurs adhérents et à encourager de nouveaux candidats à rejoindre les formations.
Le renouvellement et la formation de nos officiels constituent un enjeu majeur pour garantir la qualité et la pérennité de nos compétitions.

NATATION ARTISTIQUE

Compétition à venir

Journées d'Automne – 28 et 29 novembre 2026

Les Journées d'Automne approchent ! Cette compétition réunira les catégories Avenirs, Jeunes et Juniors. Voici le programme prévisionnel de la compétition :

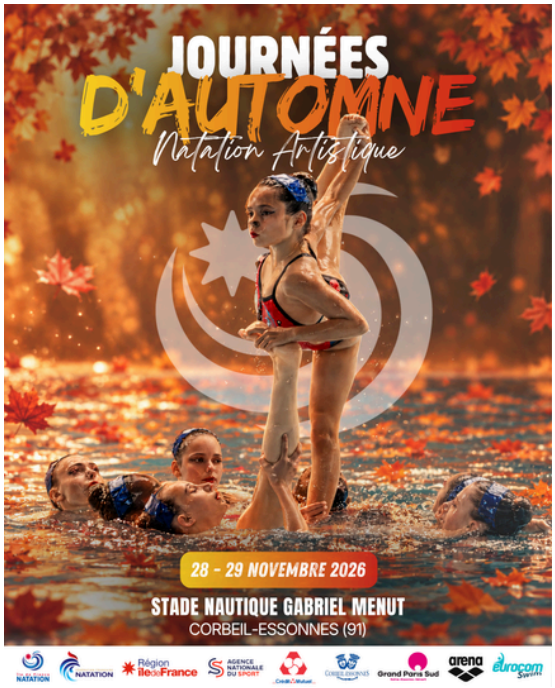

FÉDÉRATION FRANÇAISE DE NATATION
Ligue Île-de-France de Natation

PROGRAMME PREVISIONNEL
RENCONTRE AVENIR & JOURNEES D'AUTOMNE
28 et 29 NOVEMBRE 2026

JUGE ARBITRE : Martine ESTEVES

Stade nautique Gabriel Menu
49, rue du Bas Coudray - 91100 CORBEIL ESSONNES

Remarque : Les horaires communiqués sont prévisionnels et susceptibles d'être modifiés en fonction du nombre d'officiels présents et du nombre d'athlètes engagés.

Samedi 28 novembre

13H00 Ouverture des portes
13H10 **Echauffement FIGURES IMPOSEES JEUNES**
13H10 à 13H55 (échauffement natation de 13h10 à 13h15)
14H00 Réunion des vices-arbitres et mise en place des ateliers
14H15 **Début de l'épreuve**
16H00 Fin prévisionnelle de l'épreuve
16H15 **PODIUMS des épreuves FIGURES IMPOSEES JEUNES**

16H30 **Echauffement FIGURES IMPOSEES AVENIRS**
16H30 à 16H55 (échauffement natation de 16H30 à 16H35)
17H00 Réunion des vices-arbitres et mise en place des ateliers
17H15 **Début de l'épreuve**
17H47 Fin prévisionnelle de l'épreuve
18H00 **PODIUMS des épreuves FIGURES IMPOSEES AVENIRS**

18H20 **Echauffements DUOS MIXTES JEUNES et DUOS MIXTES TECHNIQUES JUNIORS**
18H20 à 18H40
18H45 Réunion du jury
19H00 **Début de l'épreuve**
19H15 **PODIUMS des épreuves de Duos mixtes**

Dimanche 29 novembre

13H00 Ouverture des portes
13H10 **Echauffement SOLOS LIBRES JEUNES et SOLOS TECHNIQUES JUNIORS**

	Fosse à plongeon et Plage	Bassin de compétition
13H10 – 13H30	*JUNIORS*	*JEUNES*
13H30 – 13H50	*JEUNES*	*JUNIORS*

13H55 Réunion du jury
14H10 **Début de l'épreuve**
15H05 Fin prévisionnelle de l'épreuve
15H15 **PODIUMS** des épreuves de Solos

15H30 **Echauffements EQUIPES LIBRES JEUNES**
15H30 à 15H50
15H55 Réunion du jury
16H10 **Début de l'épreuve**
16H30 Fin prévisionnelle de l'épreuve

17H00 **Echauffements EQUIPES TECHNIQUES JUNIORS**
17H00 à 17H20
17H25 Réunion du jury – visionnage des vidéos des éléments techniques requis juniors
17H40 **Début des épreuves EQUIPES TECHNIQUES JUNIORS**
17H50 Fin prévisionnelle de l'épreuve
18H00 **DÉFILÉS et PODIUMS des épreuves d'équipes**
Les athlètes devront se mettre en place pour le défilé dès la fin des épreuves (Merci aux entraîneurs de veiller au respect de cette consigne)

NATATION ARTISTIQUE

Règlements natation artistique 2026-2027

Les règlements applicables à la saison sportive 2026-2027 sont à consulter par l'ensemble des clubs, entraîneurs et officiels.

Règlement régional Île-de-France
Le règlement régional précise les dispositions spécifiques aux compétitions franciliennes, les conditions de participation et les modalités d'organisation des différentes épreuves.

LIEN

Règlement fédéral FFN
Le règlement fédéral de natation artistique 2026-2027 constitue le document de référence pour les compétitions organisées dans le cadre fédéral.
Document :

LIEN

Règlement Masters
Le lien vers le règlement national Masters sera communiqué dès réception des informations de la Fédération Française de Natation.
Nous invitons les clubs à consulter régulièrement ces documents et à s'assurer de disposer des dernières versions applicables.



NATATION ARTISTIQUE

Calendrier des compétitions 2026/2027

EVENEMENT	DATE	CATEGORIE	NIVEAU	PERIODE D'ENGAGEMENT	LIEU	JUGE ARBITRE
SYNCHRONAT	15/11/2026		Régional	Du 16 au 02/11/2026	Pontault-Combault	Pauline ROUALEN et Céline STROZYK
JOURNEE D'AUTOMNE	28 et 29/11/26	Avenirs, Jeunes, Juniors	N2	Du 30/10 au 16/11/26	Corbeil-Essonnes	Martine ESTEVES
SYNCHRONAT	13/12/2026		Régional	Du 13 au 30/11/26	Cergy-Pontoise	Aurélie GANDON
CHALLENGE NEPHELIANE	30 et 31/1/27	Avenirs, Jeunes	Régional	Du 1 au 18/1/27	Pontault-Combault	Pauline ROUALEN et Jessica PEREIRA MEIRELES
SYNCHRONAT	07/3/2027		Régional	Du 5 au 22/2/27	Massy	Laurence DOISNEAU et Karine AOUCHAL
N2 JUNIORS	13 et 14/3/27	Juniors	N2	Du 12/2 au 1/3/27	Rueil-Malmaison	Martine ESTEVES et Laurence DOISNEAU
N3 JEUNES	20 et 21/3/27	Jeunes	N3	Du 19/2 au 8/3/27	Cergy Pontoise	Sophie RALITE et Julie MOLLET
MASTER IDF	3 et 4/4/27	Masters	Régional	Du 1/2 au 4/3/27	Rueil-Malmaison	Martines ESTEVES et Marie-Christine MONGIAT
N2 JEUNES	24 et 25/4/27	Jeunes	N2	Du 26/3 au 12/4/27	Villejuif	
N3 AVENIRS	1er et 2/5/27	Avenirs	N3	Du 2 au 19/4/27	Corbeil-Essonnes	
ELIMINATOIRE CHALLENGE	23/5/2027	Avenirs, Jeunes Juniors, IC, TC	N3	Du 23/4 au 10/5/27	Chelles	
N2 SENIORS et POUSSIN(E)S/U9	29 et 30/5/27	Séniors, Poussin(e)s/U9	N2 : Séniors Régional : Poussines	Du 30/4 au 17/5/27	Paris – Georges Vallerey	
N2 AVENIRS	12 et 13/6/27	Avenirs	N2	Du 14 au 31/5/27	Massy	
FINALE CHALLENGE	19/6/2027	Avenirs, Jeunes, Juniors, IC, TC	N2	Du 21/5 au 07/6/27	?	
SYNCHRONAT	20/6/2027		Régional	Du 21/5 au 07/6/27	?	

Nous sommes toujours à la recherche de clubs pouvant accueillir la compétition suivante :

- Samedi 19 juin : Finale du Challenge

Si votre club dispose des installations nécessaires et souhaite accueillir cette compétition, nous vous invitons à nous contacter.

Merci par avance pour votre mobilisation et votre aide !

NATATION COURSE

🏆 FRANCILY OPEN SWIM 2026 : LE RETOUR !

Le meeting Francily Open Swim Guy Canzano fera son retour les **18, 19 et 20 décembre 2026**, au **Centre Aquatique Intercommunal Christiane et Guy Canzano – Sarcelles** (95).

Disputé en bassin de 25 mètres, cet événement réunira des nageuses et nageurs de toutes catégories pour trois journées de compétition placées sous le signe de la performance et du dépassement de soi.

Un rendez-vous incontournable de la fin d'année pour la natation francilienne, qui promet de belles courses et de beaux moments de sport !



NATATION COURSE

Plaquette de l'Open Swim Francily

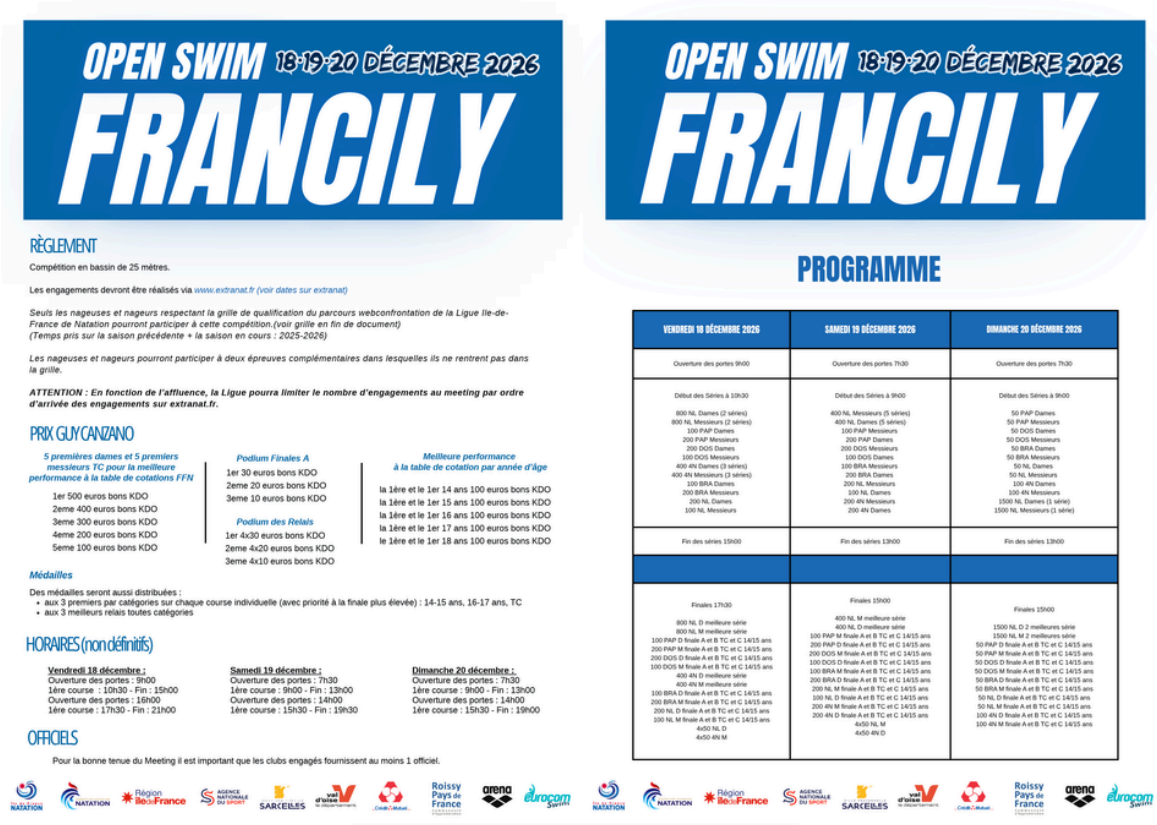

OPEN SWIM 18-19-20 DÉCEMBRE 2026
FRANCILY

RÈGLEMENT

Compétition en bassin de 25 mètres.

Les engagements devront être réalisés via www.extranat.fr (voir dates sur extranat)

Seuls les nageuses et nageurs respectant la grille de qualification du parcours webconfrontation de la Ligue Ile-de-France de Natation pourront participer à cette compétition.(voir grille en fin de document)
(Temps pris sur la saison précédente + la saison en cours : 2025-2026)

Les nageuses et nageurs pourront participer à deux épreuves complémentaires dans lesquelles ils ne rentrent pas dans la grille.

ATTENTION : En fonction de l'affluence, la Ligue pourra limiter le nombre d'engagements au meeting par ordre d'arrivée des engagements sur extranat.fr.

PRIX GUY CANZANO

5 premières dames et 5 premiers messieurs TC pour la meilleure performance à la table de cotations FFN

1er 500 euros bons KDO
2eme 400 euros bons KDO
3eme 300 euros bons KDO
4eme 200 euros bons KDO
5eme 100 euros bons KDO

Podium Finales A

1er 30 euros bons KDO
2eme 20 euros bons KDO
3eme 10 euros bons KDO

Podium des Relais

1er 4x30 euros bons KDO
2eme 4x20 euros bons KDO
3eme 4x10 euros bons KDO

Meilleure performance à la table de cotation par année d'âge

la 1ère et le 1er 14 ans 100 euros bons KDO
la 1ère et le 1er 15 ans 100 euros bons KDO
la 1ère et le 1er 16 ans 100 euros bons KDO
la 1ère et le 1er 17 ans 100 euros bons KDO
le 1ère et le 1er 18 ans 100 euros bons KDO

Médailles

Des médailles seront aussi distribuées :
- aux 3 premiers par catégories sur chaque course individuelle (avec priorité à la finale plus élevée) : 14-15 ans, 16-17 ans, TC
- aux 3 meilleurs relais toutes catégories

HORAIRES (non définitifs)

Vendredi 18 décembre :
Ouverture des portes : 9h00
1ère course : 10h30 - Fin : 15h00
Ouverture des portes : 16h00
1ère course : 17h30 - Fin : 21h00

Samedi 19 décembre :
Ouverture des portes : 7h30
1ère course : 9h00 - Fin : 13h00
Ouverture des portes : 14h00
1ère course : 15h30 - Fin : 19h30

Dimanche 20 décembre :
Ouverture des portes : 7h30
1ère course : 9h00 - Fin : 13h00
Ouverture des portes : 14h00
1ère course : 15h30 - Fin : 19h00

OFFICIELS

Pour la bonne tenue du Meeting il est important que les clubs engagés fournissent au moins 1 officiel.

OPEN SWIM 18-19-20 DÉCEMBRE 2026
FRANCILY

PROGRAMME

VENDREDI 18 DÉCEMBRE 2026	SAMEDI 19 DÉCEMBRE 2026	DIMANCHE 20 DÉCEMBRE 2026
Ouverture des portes 9h00	Ouverture des portes 7h30	Ouverture des portes 7h30
Début des Séries à 10h30 800 NL Dames (2 séries) 800 NL Messieurs (2 séries) 100 PAP Dames 200 PAP Messieurs 200 DOS Dames 100 DOS Messieurs 400 4N Dames (3 séries) 400 4N Messieurs (3 séries) 100 BRA Dames 200 BRA Messieurs 200 NL Dames 100 NL Messieurs	Début des Séries à 9h00 400 NL Messieurs (5 séries) 400 NL Dames (5 séries) 100 PAP Messieurs 200 PAP Dames 200 DOS Messieurs 100 DOS Dames 100 BRA Messieurs 200 BRA Dames 200 NL Messieurs 100 NL Dames 200 4N Messieurs 200 4N Dames	Début des Séries à 9h00 50 PAP Dames 50 PAP Messieurs 50 DOS Dames 50 DOS Messieurs 50 BRA Dames 50 BRA Messieurs 50 NL Dames 50 NL Messieurs 100 4N Dames 100 4N Messieurs 1500 NL Dames (1 série) 1500 NL Messieurs (1 série)
Fin des séries 15h00	Fin des séries 13h00	Fin des séries 13h00
Finales 17h30 800 NL D meilleure série 800 NL M meilleure série 100 PAP D finale A et B TC et C 14/15 ans 200 PAP M finale A et B TC et C 14/15 ans 200 DOS D finale A et B TC et C 14/15 ans 100 DOS M finale A et B TC et C 14/15 ans 400 4N D meilleure série 400 4N M meilleure série 100 BRA D finale A et B TC et C 14/15 ans 200 BRA M finale A et B TC et C 14/15 ans 200 NL D finale A et B TC et C 14/15 ans 100 NL M finale A et B TC et C 14/15 ans 4x50 NL D 4x50 4N M	Finales 15h00 400 NL M meilleure série 400 NL D meilleure série 100 PAP M finale A et B TC et C 14/15 ans 200 PAP D finale A et B TC et C 14/15 ans 200 DOS M finale A et B TC et C 14/15 ans 100 DOS D finale A et B TC et C 14/15 ans 100 BRA M finale A et B TC et C 14/15 ans 200 BRA D finale A et B TC et C 14/15 ans 200 NL M finale A et B TC et C 14/15 ans 100 NL D finale A et B TC et C 14/15 ans 200 4N M finale A et B TC et C 14/15 ans 200 4N D finale A et B TC et C 14/15 ans 4x50 NL M 4x50 4N D	Finales 15h00 1500 NL D 2 meilleures série 1500 NL M 2 meilleures série 50 PAP D finale A et B TC et C 14/15 ans 50 PAP M finale A et B TC et C 14/15 ans 50 DOS D finale A et B TC et C 14/15 ans 50 DOS M finale A et B TC et C 14/15 ans 50 BRA D finale A et B TC et C 14/15 ans 50 BRA M finale A et B TC et C 14/15 ans 50 NL D finale A et B TC et C 14/15 ans 50 NL M finale A et B TC et C 14/15 ans 100 4N D finale A et B TC et C 14/15 ans 100 4N M finale A et B TC et C 14/15 ans

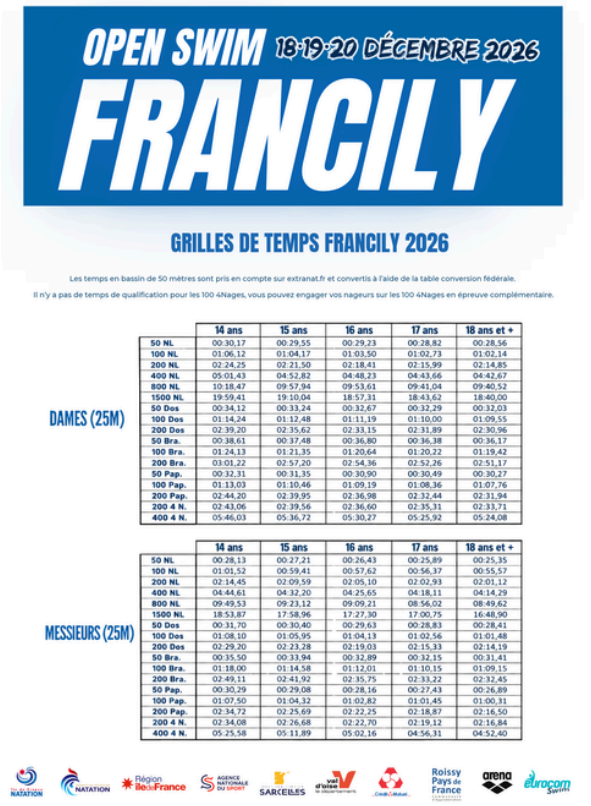

OPEN SWIM 18-19-20 DÉCEMBRE 2026
FRANCILY

GRILLES DE TEMPS FRANCILY 2026

Les temps en bassin de 50 mètres sont pris en compte sur extranat.fr et convertis à l'aide de la table conversion fédérale.
Il n'y a pas de temps de qualification pour les 100 4Nages, vous pouvez engager vos nageurs sur les 100 4Nages en épreuve complémentaire.

DAMES (25M)

	14 ans	15 ans	16 ans	17 ans	18 ans et +
50 NL	00:30,17	00:29,55	00:29,23	00:28,82	00:28,56
100 NL	01:06,12	01:04,17	01:03,50	01:02,73	01:02,14
200 NL	02:24,25	02:21,50	02:18,41	02:15,99	02:14,85
400 NL	05:01,43	04:52,82	04:48,23	04:43,66	04:42,67
800 NL	10:18,47	09:57,94	09:53,61	09:41,04	09:40,52
1500 NL	19:59,41	19:10,04	18:57,31	18:43,62	18:40,00
50 Dos	00:34,12	00:33,24	00:32,67	00:32,29	00:32,03
100 Dos	01:14,24	01:12,48	01:11,19	01:10,00	01:09,55
200 Dos	02:39,20	02:35,62	02:33,15	02:31,89	02:30,96
50 Bra.	00:38,61	00:37,48	00:36,80	00:36,38	00:36,17
100 Bra.	01:24,13	01:21,35	01:20,64	01:20,22	01:19,42
200 Bra.	03:01,22	02:57,20	02:54,36	02:52,26	02:51,17
50 Pap.	00:32,31	00:31,35	00:30,90	00:30,49	00:30,27
100 Pap.	01:13,03	01:10,46	01:09,19	01:08,36	01:07,76
200 Pap.	02:44,20	02:39,95	02:36,98	02:32,44	02:31,94
200 4 N.	02:43,06	02:39,56	02:36,60	02:35,31	02:33,71
400 4 N.	05:46,03	05:36,72	05:30,27	05:25,92	05:24,08

MESSIEURS (25M)

	14 ans	15 ans	16 ans	17 ans	18 ans et +
50 NL	00:28,13	00:27,21	00:26,43	00:25,89	00:25,35
100 NL	01:01,52	00:59,41	00:57,62	00:56,37	00:55,57
200 NL	02:14,45	02:09,59	02:05,10	02:02,93	02:01,12
400 NL	04:44,61	04:32,20	04:25,65	04:18,11	04:14,29
800 NL	09:49,53	09:23,12	09:09,21	08:56,02	08:49,62
1500 NL	18:53,87	17:58,96	17:27,30	17:00,75	16:48,90
50 Dos	00:31,70	00:30,40	00:29,63	00:28,83	00:28,41
100 Dos	01:08,10	01:05,95	01:04,13	01:02,56	01:01,48
200 Dos	02:29,20	02:23,28	02:19,03	02:15,33	02:14,19
50 Bra.	00:35,50	00:33,94	00:32,89	00:32,15	00:31,41
100 Bra.	01:18,00	01:14,58	01:12,01	01:10,15	01:09,15
200 Bra.	02:49,11	02:41,92	02:35,75	02:33,22	02:32,45
50 Pap.	00:30,29	00:29,08	00:28,16	00:27,43	00:26,89
100 Pap.	01:07,50	01:04,32	01:02,82	01:01,45	01:00,31
200 Pap.	02:34,72	02:25,69	02:22,25	02:18,87	02:16,50
200 4 N.	02:34,08	02:26,68	02:22,70	02:19,12	02:16,84
400 4 N.	05:25,58	05:11,89	05:02,16	04:56,31	04:52,40

NATATION COURSE

Collecte de jouets

À l'occasion de l'Open Swim Francily, La Ligue organise une grande collecte de jouets au profit des enfants hospitalisés, en collaboration avec le fonds de dotation Solidarité Plaine de France 💛

📅 Du 18 au 20 décembre 2026
📍 Centre Aquatique Intercommunal Christiane et Guy Canzano – Sarcelles

Les jouets collectés seront remis au service pédiatrique de l'hôpital de Gonesse afin d'offrir un peu de magie et de réconfort aux enfants qui y sont hospitalisés ✨

Quelques consignes pour vos dons :

- Jouets neufs uniquement
- À déposer directement au stand de La Ligue pendant la compétition
- Dans leur emballage d'origine
- Les peluches ne sont pas acceptées pour des raisons sanitaires

Chaque don compte et peut contribuer à illuminer le quotidien d'un enfant.

Ensemble, mobilisons-nous pour faire de cette collecte un beau moment de solidarité et offrir de jolis sourires à ceux qui en ont le plus besoin !

PLAQUETTE DE L'ASSOCIATION SOLIDARITÉ PLAINE DE FRANCE

NATATION COURSE

Prochaines compétitions



NATATION COURSE

Prochaines compétitions



NATATION COURSE

Critères 2027 des sélections

SÉLECTION 1 –COLLECTIF ESPOIRS– Nageurs nés en 2013, 2012, 2011

Répartition par année d'âge :
- 2013 : 4 nageuses et 4 nageurs
- 2012 : 4 nageuses et 4 nageurs
- 2011 : 4 nageuses et 4 nageurs

Total : 24 nageurs sélectionnés.

Encadrement : 1 délégué, 1 coach référent et 3 coachs.
- Intervention la veille par un cadre de la Ligue pour évoquer le déroulement et les objectifs.
- Intervention d'un coach, idéalement ayant déjà encadré des équipes nationales.

Critères de sélection:
- Addition des performances sur une épreuve de demi-fond, une épreuve de 4 nages, et une épreuve de 50 ou 100 ou 200 .
- Performances réalisées en bassin de 50 m.(année 2026)
- Date limite de prise en compte des performances : 20/12/2026.
- Pour les 2013 : Trophée FFN 2025-2026 nageuses et nageurs complets.

SÉLECTION 2 –COLLECTIF RELEVE- Sportifs nés en 2010, 2009, 2008
Meeting national ou international à déterminer

Répartitions par année d'age :
- 4 nageuses et nageurs par année d'âge.

Total : 24 nageurs sélectionnés.

Encadrement : 1 délégué, 1 coach référent et 2 coachs.
- Intervention d'un responsable de la Ligue.
- Intervention d'un coach référent, si possible de niveau national.

Critères de sélection :
- Si un nageur est sélectionnable au Giant, il participera à la sélection du Giant.
- Addition de deux épreuves à la table de cotation (année 2026, bassin de 50 m).
- Fin de prise en compte des performances : 20/12/2026.

NATATION COURSE

Critères 2027 des sélections

SÉLECTION 3 – COLLECTIF ELITE-(Nageurs nés en 2008 et avant)
GIANT OPEN

Répartition par année d'âge :
- Les 6 meilleures nageuses et 6 meilleurs nageurs TC à la table de cotation.(hors internationaux A qui seront avec l'équipe de France)

Critères de sélection :
- Sélection des 6 meilleures nageuses et 6 meilleurs nageurs à l'IMP.
- Performances réalisées en bassin de 50 m durant l'année 2026. -- Fin de prise en compte desperformances : 20/12/2026.
(Nous contacterons les clubs des nageurs qui seront proposés à la sélection mais qui ne s'entraine pas en France pour confirmer ou pas leur présence)
Total : 12 nageurs sélectionnés.

Encadrement : 1 Délégué, & coach référent et 2 coachs.
- Intervention la veille par un cadre de la LIF.
- Intervention d'un nageur ou coach international (partage d'expérience et attentes en
Sélection).

MAÎTRES

NATATION MAÎTRES – CALENDRIER 2026-2027

CALENDRIER NATATION MAITRES ILE DE FRANCE - Saison 2026-2027

Départemental open (CD 75, 77, 78, 91, 92, 93, 94, 95), régional (LIFN), national (FFN) et International (EA/WA)

DATE	NOM	LIEU	TYPE	AUTRE
10 octobre2026	Challenge 95 des Maitres Etape 2/2026 (Soirée)	Taverny	CD95	
17 octobre	5ème Meeting Eric Aubert	Puteaux	CD92	
17-18 octobre	Open de rentrée des Maitres	Bobigny	CD93	
18 octobre	100 Maitres d'automne 2026	Poissy	CD78	
21-22 novembre	Championnats de Paris d'Automne -Open- Maîtres (25m)	Blomet – Paris	CD75	
21-22 novembre	Championnats du 93 des Maitres	Marville	CD93	
28 novembre	Challenge 95 des Maitres Etape 3/2026 (Soirée)	Soisy sous Montmorency	CD95	
29 nov. 2026	**4ème Meeting Alain Vanacker**	**Nanterre (92)**	**CD92**	**MLN**
5-6 déc. 2026	**Championnats IdF Masters hiver** (en 25m)	**Boulogne-Bill. (92)**	**LIFN**	
X décembre 2026	Championnats 77 des Maitres	A définir	CD77	
19/12-3/1	Vacances de fin d'année			
10 janvier 2027	**Interdépartementaux Masters**	**Vitry sur Seine (94)**	**LIFN**	
16-17 janvier 2027	Championnats Maitres d'Essonne Open	Lieu à confirmer	CD91	
23-24 janvier 2027	**Meeting 1/2 Fond Parisien Maitres** (Open, en 25m)	**Blomet – Paris (75)**	**CD75**	**MLR**
24 janvier 2027	Championnats Val de Marne Maitres Open	Villejuif	CD94	
30-31 janvier	**Championnats de France Masters de Relais**	**Nanterre (en 25m)**	**FFN/IdF**	
6-7 février	**Interclubs Masters par équipe d'IdF**	**Marville (93)**	**LIFN**	
6-21/2	Vacances d'Hiver			
13-14 février	**Championnats de France N2 Masters hiver**	**Saint Quentin (02)**	**FFN**	Qualif.
27-28 février	Championnats du 93 des Maitres	Marville	CD93	
11-14 mars	**Championnats de France N1 Masters (25m)**	**Lieu à définir**	**FFN**	**Qualif.**
X mars	Challenge 95 des Maitres Etape 1/2027 (Soirée)	Franconville	CD95	
27-28 mars	**Interclubs Maitres par équipe – France**	**Libourne**	**FFN**	**Qualif.**
3-18/4	Vacances de Printemps			
10-11 avril	Championnats de Paris de Printemps Maîtres (Open, 50m)	Blomet - Paris	CD75	
25 Avril 2027	**Meeting des Maitres de St Leu & Champ. IdF d'été**	**Taverny (95)**	**CD95+LIFN**	
15-16 mai	**TIP (en 25m)**	**Hermant – Paris (75)**	**PA-75**	**MLR**
21-23 mai	**Championnats de France N2 Masters été**	**Nîmes**	**FFN**	Qualif.
26-30 mai 2027	**World Masters Games**	**Himeji, Japon**	**WMG**	**Qualif.**
29-30 mai	**11ème Meeting Maitres de Poissy**	**Poissy**	**CD78**	**MLN**
17-20 juin	**Championnats de France Masters été N1 (50m)**	**Mulhouse**	**FFN**	**Qualif.**
3-9 juillet 2027	**Championnats du Monde**	**Budapest, Hongrie**	**WA**	**Qualif.**
France - FFN	Ile de France - LIFN / Départemental en IdF	Eau Libre	International	

MAÎTRES

Prochaines compétitions



MAÎTRES

Prochaines compétitions



INSTITUTIONNEL

Club inclusif : des sessions gratuites pour accompagner les clubs franciliens

Engagée aux côtés de la Fédération Française de Natation pour développer une pratique accessible à toutes et tous, la Ligue Île-de-France de Natation invite ses clubs à découvrir le **programme Club inclusif**, déployé par le **Comité Paralympique et Sportif Français (CPSF)**.

Destiné aux **dirigeants et aux encadrants**, ce programme permet de **se sensibiliser à l'accueil et à l'encadrement des personnes en situation de handicap**. Il comprend un module commun, puis des modules spécifiques adaptés au rôle de chacun, afin de donner aux clubs les connaissances nécessaires pour développer une offre de pratique inclusive.

La participation est gratuite, grâce au financement des collectivités porteuses du dispositif et du CPSF.

Les prochaines sessions en Île-de-France

Les dates ci-dessous correspondent au premier module de chaque session :

- Seine-Saint-Denis (93) : le **17 novembre**, à **Bobigny**.
- Val-de-Marne (94) : le **30 novembre**, à **Valenton**.
- Yvelines (78) : le **1er décembre**, lieu à préciser.
- Essonne (91) : le **4 décembre**, aux **Ulis**.

SESSIONS CLUB INCLUSIF

La Ligue se propose d'accompagner les clubs dans cette démarche et les encourage à saisir cette opportunité pour développer leurs actions en faveur du parasport. Les clubs intéressés peuvent se rapprocher de la Ligue pour échanger sur leur projet.
Pour en savoir plus, consultez le site du programme Club inclusif et découvrez un témoignage en vidéo.

Contact : Thomas URBAN
Île-de-France
07 62 99 19 87
t.urban@france-paralympique.fr

INSTITUTIONNEL

Première édition de la labellisation régionale

La Ligue Île-de-France de Natation félicite l'ensemble des clubs récompensés pour l'obtention de leurs labels régionaux.

Trois labels peuvent être attribués aux clubs :
- Natation pour tous
- Apprentissage
- Compétition

Chaque label comporte trois niveaux de reconnaissance, symbolisés par 1, 2 ou 3 vagues, définis par des critères précis liés notamment à l'encadrement, au nombre de licenciés, aux créneaux d'entraînement, à la formation ou encore au nombre d'officiels.

Cette démarche vise à valoriser le travail quotidien des clubs, de leurs dirigeants, entraîneurs, bénévoles et licenciés, tout en les accompagnant dans leur développement.

👏 Félicitations à tous les clubs labellisés pour leur investissement au service de la natation francilienne !



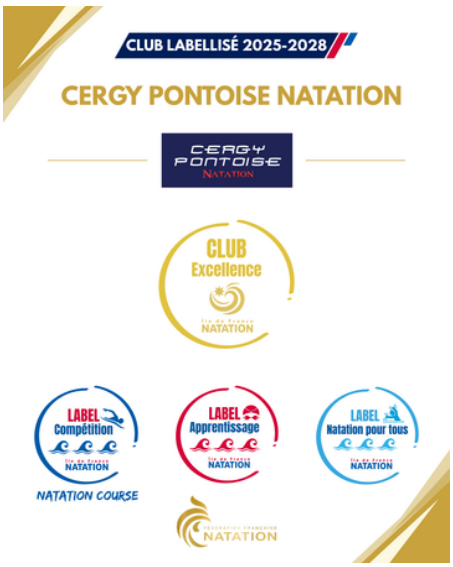



INSTITUTIONNEL

Première édition de la labellisation régionale







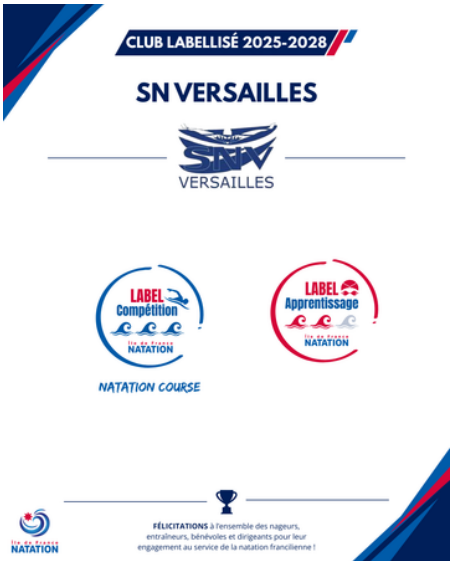

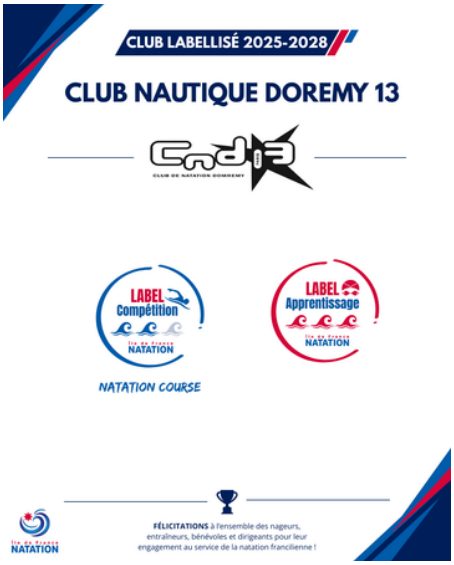









INSTITUTIONNEL

Première édition de la labellisation régionale









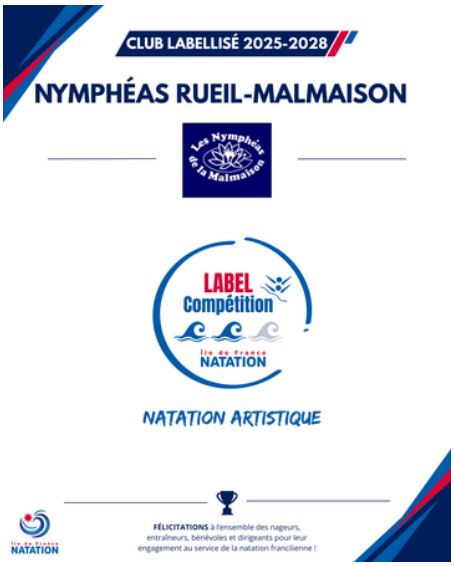











INSTITUTIONNEL

Liste définitive des clubs 100% licences

CD 75			
	OLYMPIQUE PARIS NATATION (2731)	100%	ok
	SCUF PARIS (1386)	100%	Ok
	CLUB DES NAGEURS DE PARIS (164)	100%	ok
	CLUB NAUTIQUE DOMREMY 13 (1714	100%	ok
	RACING CLUB DE FRANCE (2021)	100%	OK
	NEPTUNE CLUB DE FRANCE (180)	100%	ok
	STADE FRANÇAIS (16)	100%	ok
	MOUETTES DE PARIS (1392)	100%	ok
	PARIS AQUATIQUE (1378)	100%	OK
	CN EPINETTES PARIS (303)	100%	ok
	LA LIBELLULE PARIS (1393)	100%	OK
	PARIS SPORT CLUB (66)	100%	OK
	ASSOCIATION NATATION POUR TOUS PARIS (	100%	ok
	Total CD 75	13	13

CD 92			
	CLAMART NATATION 92 (450)	100%	ok
	CN ASNIÈRES (1502)	100%	ok
	AC BOULOGNE-BILLANCOURT (272)	100%	*
	STADE DE VANVES (382)	100%	ok
	LES PHOENIX D'ANTONY (3241)	100%	ok
	RUEIL ATHLETIC CLUB (531)	100%	ok
	GENNEVILLIERS NATATION (3179)	100%	*
	ANTONY WATER-POLO (3303)	100%	ok
	OLYMPIQUE LA GARENNE-COLOMBES (1075)	100%	ok
	SCM CHÂTILLON NATATION (703)	100%	ok
	ES NANTERRE (439)	100%	OK
	CSM PUTEAUX Natation(232)	100%	OK
	ETOILES 92 (3213)	100%	ok
	S.M MONTROUGE (594)	100%	ok
	SURESNES SPORTS NAUTIQUES (305)	100%	*
	GARCHES AQUA'SPORTS (1295)	100%	ok
	NYMPHEA RUEIL-MALMAISON (889)	100%	ok
	UAS ST-CLOUD (417)	100%	ok
	BOULOGNE BILLANCOURT NATATION (2493)	100%	*
	CN LE PLESSIS-ROBINSON (1178)	100%	OK
	COURBEVOIE NATATION	100%	OK
	Total CD 92	20	17

CD 77			
	AQUATIC CLUB CLAYE-SOUILLY (1446)	100%	*
	AS LE PLESSIS-SAVIGNY (1090)	100%	ok
	AQUA CLUB PONTAULT-ROISSY (1437)	100%	ok
	USVEC VAIRES SUR MARNE (3027)	100%	Ok
	PROVINS NATATION (1122)	100%	OK
	LES SIRENES D'OZOIR (1950)	100%	*
	AS EMERAINVILLE (1072)	100%	ok
	AS.CHELLES AQUATIQUE (1947)	100%	Ok
	MONTEREAU NATATION (3398)	100%	ok
	USNSP NEMOURS (923)	100%	OK
	LE MÉE-SUR-SEINE NATATION (834)	100%	ok
	CS MEAUX NATATION (606)	100%	OK
	CND LA FERTÉ-SOUS-JOUARRE (1096)	100%	OK
	COULOMMIERS NATATION (222)	100%	OK
	CN VAL MAUBUEE (964)	100%	ok
	AS NS LES AQUARINES (1397)	100%	ok
	MOISSY SPORT NATATION (1740)	100%	OK
	US JEUNESSE MITRY-MORY (831)	100%	ok
	MARNE ET GONDOIRE NATATION (827)	100%	ok
	CN MELUN VAL DE SEINE (1735)	100%	ok
	C.N OZOIR-LA-FERRIERE (1946)	100%	ok
	COMBS NATATION (802)	100%	ok
	NANGIS NATATION (927)	100%	ok
	US VAIRES (780)	100%	ok
	CN FONTAINEBLEAU-AVON (648)	100%	ok
	C.N DU VAL D'EUROPE (3013)	100%	*
	Total CD 77	26	23

CD 93			
	AS NATATION RAINCY (51)	100%	ok
	REDS MONTREUIL	100%	ok
	AC VILLEPINTE (830)	100%	OK
	TREMBLAY AC (943)	100%	OK
	USM GAGNY (471)	100%	OK
	CN LIVRY-GARGAN (338)	100%	*
	AS BONDY (428)	100%	ok
	BLANC-MESNIL S.N (1291)	100%	ok
	SO ROSNY (548)	100%	OK
	JEANNE D'ARC DRANCY (1071)	100%	ok
	CS LES LILAS NATATION (908)	100%	ok
	USMA-ST-OUEN (357)	100%	ok
	CS NAUTIQUE NOISY-LE-GRAND (619)	100%	ok
	Total CD 93	13	12

INSTITUTIONNEL

Liste définitive des clubs 100% licences

CD 78			
	NAUTIC CLUB RAMBOUILLET (880)	100%	ok
	CN VERNEUIL VERNOUILLET (109)	100%	OK
	AQUA VALLÉE-DE-CHEVREUSE (1022)	100%	OK
	ESPADON VÉLIZY-VILLACOUBLAY (689)	100%	ok
	A.O. TRAPPES NATATION (1424)	100%	ok
	US CONFLANS-STE-HONORINE (190)	100%	ok
	CNO ST-GERMAIN-EN-LAYE (576)	100%	OK
	SN VERSAILLES (362)	100%	OK
	A.S DU MESNIL ST DENIS (1865)	100%	OK
	CN HOUILLES-CARRIERES (1050)	100%	OK
	ASSO NATATION DE SARTROUVILLE (2633)	100%	ok
	CN POISSY (448)	100%	ok
	CSN GUYANCOURT (1156)	100%	OK
	US MAISONS-LAFFITTE (509)	100%	*
	AQUACLUB LE PECQ MARLY (3011)	100%	Ok
	WATER POLO DU MANTOIS (2859)	100%	ok
	CN PLAISIR (690)	100%	ok
	Total CD 78	17	16

CD 94			
	CN MAISONS-ALFORT (501	100%	ok
	SCN CHOISY-LE-ROI (1205)	100%	ok
	US ALFORTVILLE NATATION (1275)	100%	ok
	NOGENT NATATION 94 (493)	100%	ok
	VGA ST-MAUR (269)	100%	ok
	VILLEJUIF NATATION (1389)	100%	*
	US FONTENAY (615)	100%	*
	CA L'HAY-LES-ROSES (503)	100%	Ok
	ES SUCY-EN-BRIE (775)	100%	ok
	VILLENEUVE-LE-ROI AQUA CLUB (1426)	100%	*
	CN BORDES CHENNEVIÈRES/MARNE (998)	100%	*
	AQUA PHOENIX ARTISTIQUE (3490)	100%	OK
	Total CD 94	12	8

CD 91			
	EXOCET MASTER CLUB (1951)	100%	ok
	CLUB DES NAGEURS DOURDANNAIS (2621)	100%	ok
	CA ORSAY (514)	100%	ok
	CN ST-MICHEL-SUR-ORGE (966)	100%	ok
	ES MASSY NATATION (402)	100%	ok
	CN VIRY-CHÂTILLON (354)	100%	ok
	CN BRUNOY-ESSONNE (288)	100%	ok
	US RIS-ORANGIS (498)	100%	ok
	ETAMPES NATATION (219)	100%	ok
	VAL D'ESSONNE MENNECY AQUA CLUB (1285)	100%	OK
	CLUB NAUTIQUE DE L'ARPAJONNAIS (2466)	100%	OK
	US GRIGNY (746)	100%	*
	MORSANG ESSONNE NATATION (2330)	100%	OK
	EN STE-GENEVIÈVE-DES-BOIS (393)	100%	Ok
	EN DRAVEIL (999)	100%	ok
	ELAN NAUTIQUE DU VAL D'YERRES (2291)	100%	*
	YERRES NATATION (776)	100%	ok
	AS MONTGERON WATER-POLO (2)	100%	ok
	SN MONTGERON (552)	100%	ok
	AS CORBEIL ESSONNE (100)	100%	ok
	GPS CORBEIL-ESSONNES AQUATIQUE (3135)	100%	ok
	CO ULIS NATATION (737)	100%	ok
	SCA 2000 EVRY (726)	100%	ok
	Total CD 91	23	21

CD 95			
	CLUB OLYMPIQUE VILLIERS-LE-BEL (818)	100%	ok
	CERGY-PONTOISE AQU'ARTISTIQUE (2467)	100%	ok
	SN FRANCONVILLE (1533)	100%	*
	CANETON CLUB DE BEAUMONT (822)	100%	ok
	ERMONT NATATION ARTISTIQUE (901)	100%	ok
	C.N VALLEE DE MONTMORENCY (2401)	100%	ok
	ETOILE SAINT-LEU NATATION (1187)	100%	OK
	ACS CORMEILLES (733)	100%	ok
	CERGY PONTOISE NATATION (383)	100%	ok
	AS VAL D'OISE L'ISLE-ADAM (432)	100%	ok
	AS HERBLAY NATATION (1430)	100%	Ok
	OSNY CLUB NAUTIQUE MUNICIPAL (871)	100%	*
	TAVERNY S.N 95 (1396)	100%	ok
	AS ARGENTEUIL NATATION (59)	100%	ok
	CN 95 EZANVILLE (1073)	100%	ok
	CS VAL D'OISE MONTMORENCY (449)	100%	ok
	CN FOSSES (1356)	100%	ok
	Total CD 95	17	15

* Clubs 100% Licences IDF provisoire, dossier 100% Licences 2024/2025 ok, en attente du compte-rendu d'AG saison 2024/2025

Saison 2025/2026, bilan des dossiers clubs 100% Licences IDF au : 22/07/2026

Dossiers acceptés définitivement :	125
Dossiers acceptés provisoirement : (en attente attestation + CR AG 2024/2025)	

Dossiers incomplets :	1
Dossiers refusés :	0

INSTITUTIONNEL

Collecte de sang mobile partout en Ile-de-France

Partenaire de l'Établissement Français du Sang (EFS), la Ligue Île-de-France de Natation partage les valeurs de solidarité, d'engagement citoyen et de préservation de la santé. À l'approche des fêtes de fin d'année, période critique où les besoins sont particulièrement importants, et les dons traditionnellement plus rares, nous invitons toutes celles et ceux qui le peuvent à donner leur sang.

Un seul don peut contribuer à sauver plusieurs vies.

Retrouvez toutes les dates et lieux des collectes en **cliquant ici**





INSTITUTIONNEL

Offres d'emplois Baignade en Seine

La Ligue Île-de-France de Natation recrute dans le cadre de ses activités de baignade en Seine et de baignade dans la Marne !

Deux postes sont actuellement à pourvoir :

- Sauveteur aquatique (H/F)
- Chef(fe) de poste (H/F)

Vous souhaitez rejoindre nos équipes et participer à l'encadrement et à la sécurité des baignades estivales ? N'hésitez pas à transmettre votre candidature à l'adresse suivante : **s.bougouin@lif-natation.fr.**

N'hésitez pas à partager ces offres autour de vous !



OFFRES D'EMPLOI

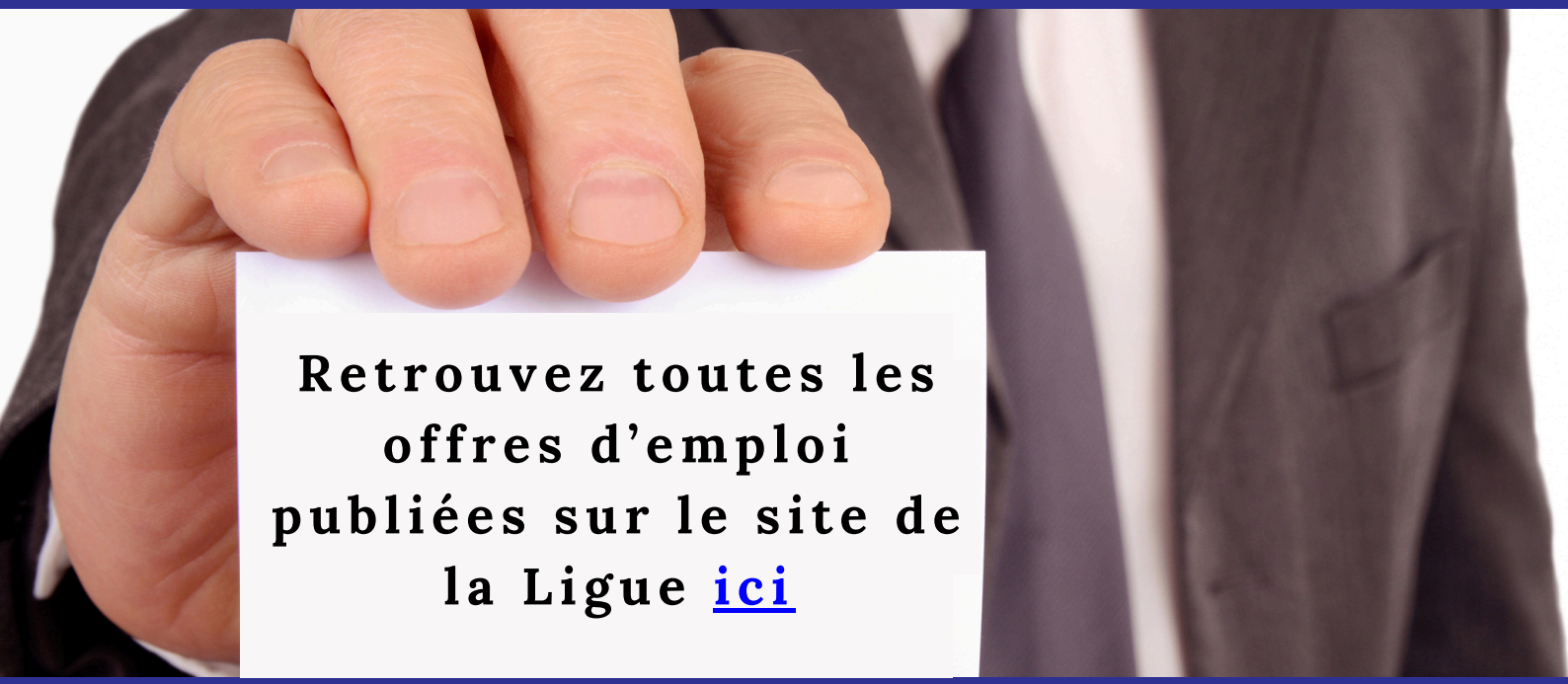

Nos partenaires

MINISTÈRE DES SPORTS
Liberté
Égalité
Fraternité

AGENCE NATIONALE DU SPORT

Bouche à oreilles

Région îledeFrance

arena

EFS
ÉTABLISSEMENT FRANÇAIS DU SANG
Du donneur aux patients

eurocom Swim

Crédit Mutuel

fk event

FÉDÉRATION FRANÇAISE NATATION



Île de France
NATATION

Ligue Île-de-France de Natation

163 Boulevard Mortier - 75020 Paris

Email : lif@lif-natation.fr
Site web : www.lif-natation.fr
Facebook: www.facebook.com/iledefranceNatation
Instagram: www.instagram.com/ligue_idf_natation
LinkedIn: https://www.linkedin.com/company/ligue-ile-de-france-de-natation/

Siret : 784 808 818 000 24 - NAF 9312 Z - N° de déclaration d'existence : 117 522 584 75